

**Apresentação 02 doses**  
**Materiais de embalagem em Português**  
**aprovados para Uso Emergencial**

**Embalagem primária  
(Rótulo do frasco-ampola)**

**vacina adsorvida covid-19 (inativada)**

**antígeno do vírus inativado SARS-CoV-2**

**600 SU/0,5 mL**

**SUSPENSÃO INJETÁVEL**

**VIA INTRAMUSCULAR**

USO ADULTO E PEDIÁTRICO ACIMA  
DE 6 ANOS

VENDA SOB PRESCRIÇÃO MÉDICA

**AGITE ANTES DE USAR**

Contém duas doses de **0,5 mL**

SAC 0800 701 2850



INSTITUTO  
BUTANTAN

SINOVAC

**Lote:**

**Val.:**

**Embalagem secundária  
(Cartucho com 40 frascos-ampola)**

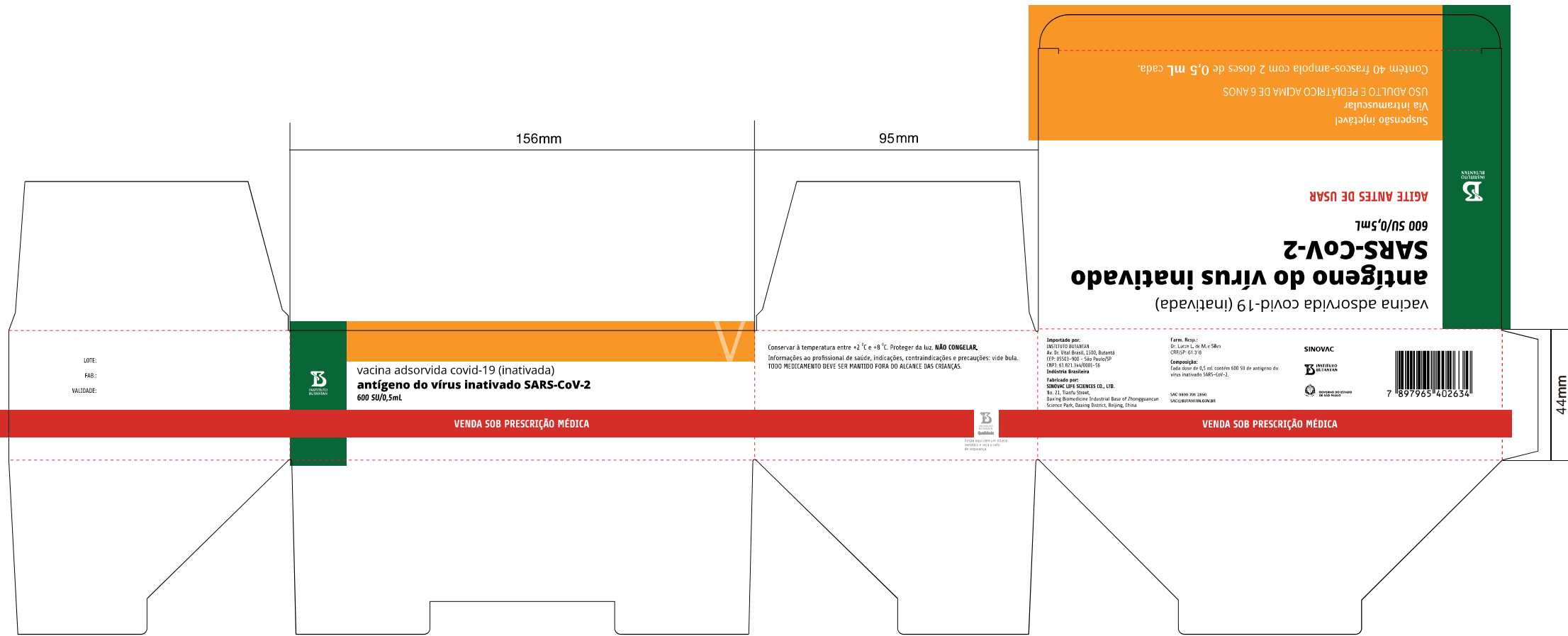

LOTE:

FAB.:

VALIDADE:



vacina adsorvida covid-19 (inativada)  
**antígeno do vírus inativado SARS-CoV-2**  
600 SU/0,5ml

VENDA SOB PRESCRIÇÃO MÉDICA

Conservar à temperatura entre +2 °C e +8 °C. Proteger da luz. **NÃO CONGELAR.**  
Informações ao profissional de saúde, indicações, contraindicações e precauções: vide bula.  
TODO MEDICAMENTO DEVE SER MANTIDO FORA DO ALCANCE DAS CRIANÇAS.



Importado por:  
DIO FILLITO BIOMÉDICA  
Av. Dr. José Bevilacqua, 1.500, Butantã  
CEP: 05521-900 - São Paulo/SP  
(081) 41.101.344/0800-05  
Indústria Brasileira

Fabricado por:  
SINOVAC LIFE SCIENCES (U.S.) LTD.  
No. 21, Tianhu Street,  
Baoding Nanmenkang Industrial Base of Zhongguancun  
Science Park, Baoding District, Beijing, China

Farm. Resp.:  
Dr. Lucas L. de M. e Silva  
CRMSP: 61.318

Composição:  
Cada dose de 0,5 ml contém 600 SU de antígeno do  
vírus inativado SARS-CoV-2.

SAC 0800 010 2810  
SAC 0800 010 2810

SINOVAC



PROFESSOR DR. ERMÃO  
DE MENDONÇA



7 897965 402634

156mm

95mm

Suspensão injetável  
Via Intramuscular  
USO ADULTO E PEDIÁTRICO A PARTIR DE 6 ANOS  
Contém 40 frascos-ampola com 2 doses de 0,5 mL cada.

**AGITE ANTES DE USAR**

600 SU/0,5ml

**antígeno do vírus inativado**  
**SARS-CoV-2**  
vacina adsorvida covid-19 (inativada)



INSTITUTO  
BUTANTAN

44mm